

INMOLD 4.0

idejno rešenje proizvodno - poslovnog kompleksa

Porodična kompanija INMOLD se bavi potpunim razvojem i proizvodnjom tehnološki najzahtevnijih alata za proizvodnju delova od plastike i metala, koji nalaze primenu u elektro, građevinskoj i autoindustriji, kao i razvojem i proizvodnjom industrijskih robota i automatizovanih sistema za industriju pakovanja. Poslovanje kompanije se odvija na ukupno 5 lokacija u Srbiji i Austriji, sa nešto više od 350 zaposlenih, čiji prosek godina je 31 i od kojih je 65 inženjera. Već dugi niz godina smo pouzdani dobavljač renomiranim multinacionalnim korporacijama Bosch, Siemens, Bombardier, Pepsico, ALPLA, Grundfos, Jokey, Greiner, itd. Kompanija Inmold je i pionir dualnog obrazovanja u Srbiji, kroz čiji program školovanja je prošlo preko 150 učenika od 2011. godine.

INVESTICIJE

Kompanija Inmold je 2019. godine započela sveobuhvatni petogodišnji investicioni ciklus, sa planom da se uloži ukupno 7,5 miliona € u prostor, opremu i zapošljavanje novih ljudi. Početak investicionog ciklusa je označilo opremanje i pokretanje proizvodnog pogona u Priboju, gde je za manje od godinu dana zaposleno preko 30 ljudi i uloženo više od €500.000,00. Početak 2020. godine je obeležila kupovina dve pravne celine iz stečaja: pogon Budimke u Zdravčićima (4,55 ha površine) i Napredak iz Požege (5,50 ha površine), za šta je plaćeno ukupno €900.000,00. Ono što sledi za kompaniju INMOLD je adaptacija ovih prostora i izgradnja potpuno novih objekata, u šta će biti uloženo 3 miliona €. U planu je izgradnja jedne od najnaprednijih i najvećih alatnica na Balkanu, koja će se prostirati na preko 5 000 kvadratnih metara. Prvi deo ove alatnice od 1200 kvadratnih metara je u završnoj fazi izgradnje i u izgradnju je do sada uloženo 400.000,00 €. Uz ovu alatnicu će se graditi i moderni razvojni centar, koji će sadržati 4 savremena konstrukciona biroa na površini od 1 200 kvadratnih metara.

Ono što je za nas izuzetno bitno, jeste formiranje potpuno novog centra za robotiku i automatizaciju, što će nam omogućiti povećanje kapaciteta proizvodnje robota, a isto tako i mogućnost da razvijamo nova rešenja u oblasti automatizacije proizvodnih procesa, koja ćemo plasirati na svetskom tržištu.

U ovoj godini biće nabavljeno 10 potpunih novih mašina, koje trenutno predstavljaju sam vrhunac u tehnološkom razvoju u oblasti mašinstva.

Ukupna investicija za ove mašine će biti 2,5 miliona €.

Kroz ova ulaganja u novi prostor i opremu, očekujemo otvaranje do 200 novih radnih mesta u narednih 5 godina.



situacioni plan

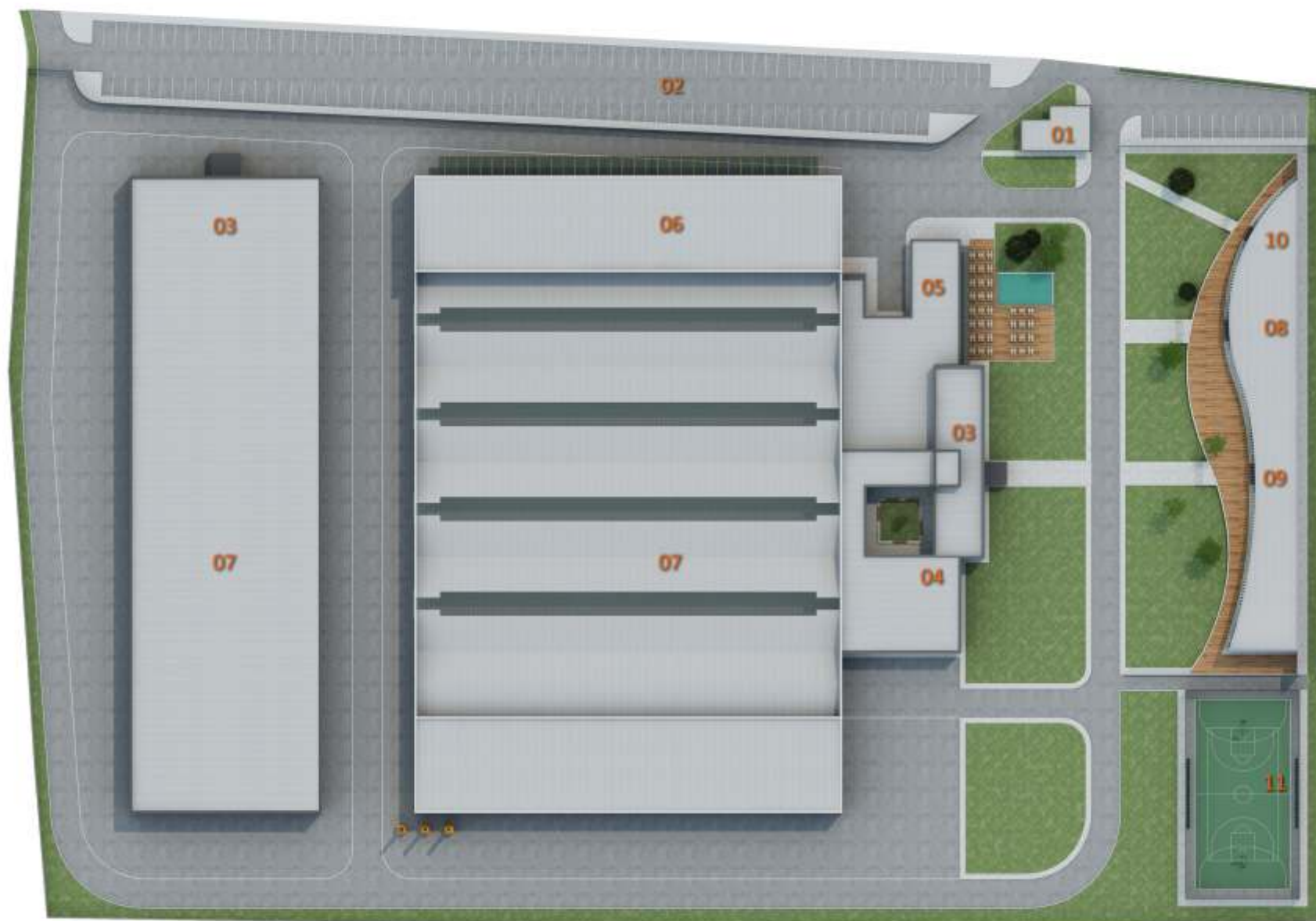

- 01 portirnica
- 02 parking
- 03 upravna zgrada
- 04 projektni biroi
- 05 restoran sa terasom
- 06 magacin
- 07 proizvodni pogon
- 08 showroom
- 09 edukativni centar
- 10 boravak za decu
- 11 sportski teren

perspektivni prikaz kompleksa





osnova prizemlja
/upravna zgrada, projektni biro, restoran

- 01 ulazni hol
- 02 sekretarica
- 03 pravnik
- 04 zaštita na radu
- 05 ljudski resursi
- 06 nabavka
- 07 uvoz izvoz
- 08 ostava
- 09 toaleti
- 10 čajna kuhinja
- 11 lobi
- 12 konferencija
- 13 projektni biro
- 14 garderoba
- 15 restoran
- 16 kuhinja
- 17 prostorija za pušače



010 - projektovanje

osnova sprata
/upravna zgrada, projektni biro

- | | |
|------------------------|-------------------|
| 08 ostava | 13 direktor |
| 09 toaleti | 14 finansije |
| 10 čajna kuhinja | 15 prodaja |
| 11 lobi | 16 marketing |
| 12 konferencija | 17 standardi |
| 13 projektni biro | 18 digitalizacija |
| 14 prostori za pušanje | 19 računovodstvo |
| | 20 IT sektor |







ulaz proizvodnja, magacin



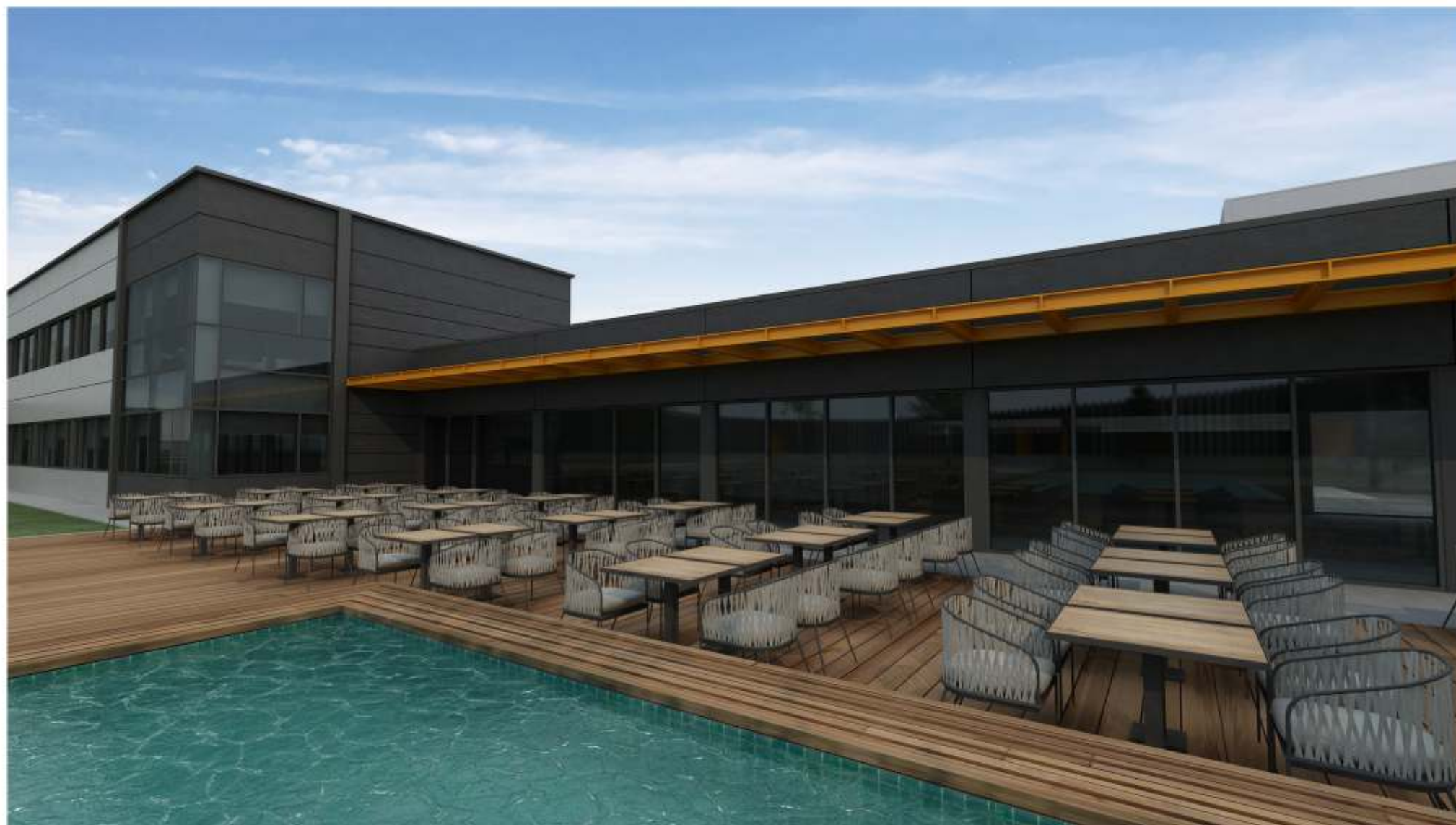



upravna zgrada, projektni biroi













boravak za decu, showroom, edukacija



boravak za decu, showroom, edukacija



boravak za decu, showroom, edukacija



boravak za decu, showroom, edukacija, rekreacija



